

Ingenieurbüro böhme GbR, Alter Gutshof 3, 04828 Leulitz - lb-leulitz@t-online.de

Hinweise zu Plangrundlage und Planinhalt



Die Planunterlage wurde auf Grundlage der topographischen Vermessung der NewGeo UG (hb), Weißenfels vom 25.01.2017 erstellt.

Lagebezug: ETRS 89
Höhenbezug: DHHN 92

Die fett gedruckten Höhenangaben aus dem Bereich des Regenrückhaltebeckens wurden durch die ingenieurbüro böhme GbR ergänzend eingemessen.

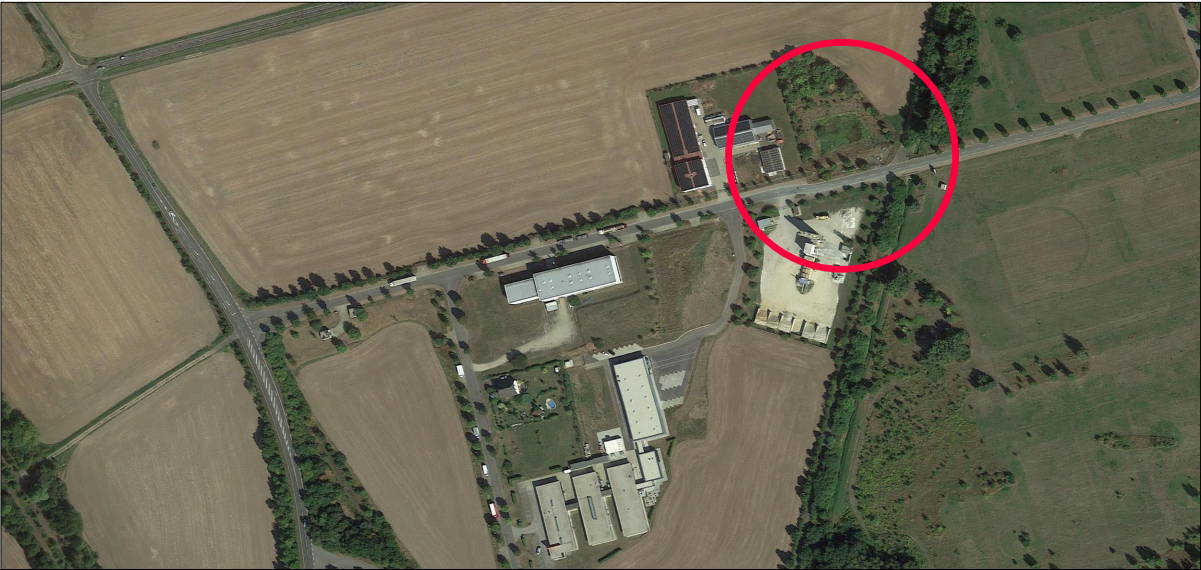
Luftbild (ohne Maßstab)



Nr.	Änderungen	geändert	Name	geprüft	Name
Auftraggeber:  Gemeinde Elsteraue Hauptstraße 30 , 06729 Elsteraue					
 ingenieurbüro böhme GbR Alter Gutshof 3 • 04828 Leulitz, Gem. Bennewitz Telefon (03425) 852788, FAX (03425) 852791					
Planbezeichnung: 1. Änderung des Bebauungsplanes Nr.1 "Gewerbegebiet Tröglitz" Niederschlagsentsorgung		Lagebezug: ETRS89-UTM	Projekt-Nr.: 17/05		
		Höhenbezug: DHHN 92	Ausfertigung:		
Beilage 2: Lageplan Regenrückhaltebecken		Maßstab: 1 : 250	Plan Nr.: 01- 17/05		
		Datei:	Plangröße: 594 x 297		
Bauherr:		Verfasser:			
Ort/Tag/Unterschrift:		Leulitz, den 23. Juni 2017			